ul. Rusznikarska 3/21 — Wrocław

3 PIĘTRO/ANTRESOLA — ILOŚĆ POKOI - 5

Przedpokój	9,34
Salon z aneksem kuchennym	33,70
Pokój	7,73
Pokój	9,75
Pokój	12,30
Łazienka	4,30
Pralnia	1,17
Antresola	22,80
Powierzchnia użytkowa:	**101,09**

Pow.pod ścianami działowymi:	2,2 m²
Balkon:	3,80
Taras:	16,00

RACŁAWICKA PLATINUM

DEWELOPER TEMAR

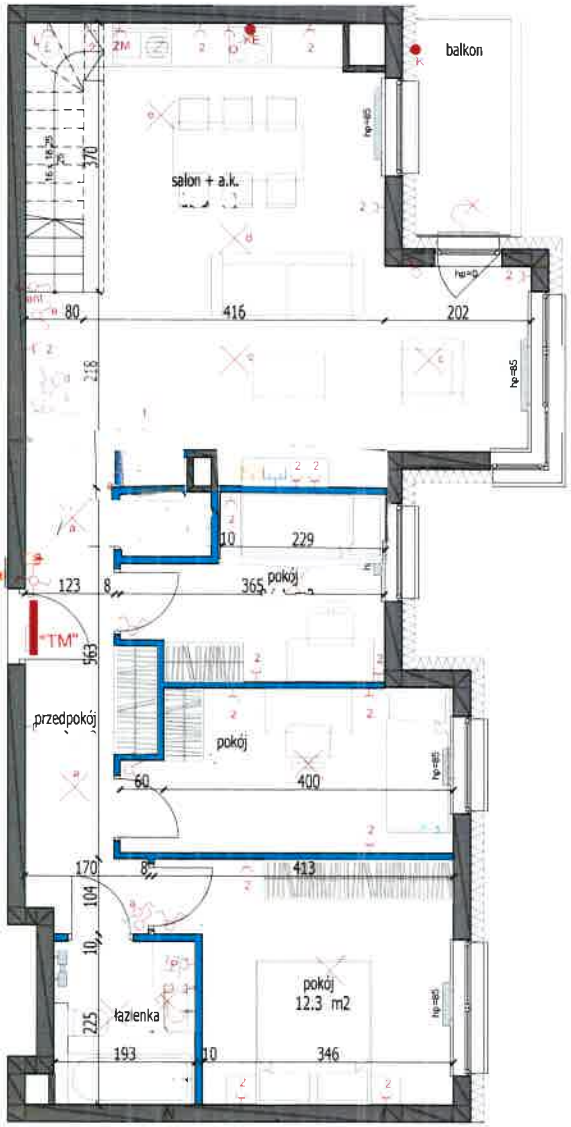

poziom I: 78,56m²

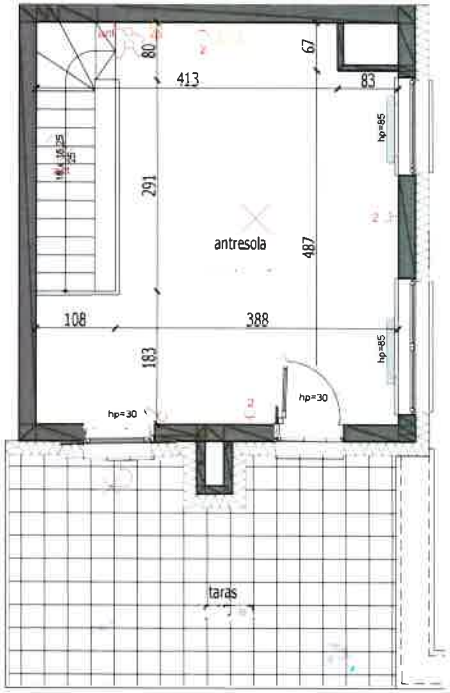

poziom II: 22,69m²

0 1 m 5 m

LEGENDA:

- SCIANA DZIAŁOWA ROZBIERALNA
- hp=81 WYSOKOŚĆ PARAPETU OKIENNEGO
- GRZEJNIK DRABINKOWY
- GRZEJNIK PŁYTOWY
- TM- TABLICA MIESZKANIOWA; TSM- TELEKOM. SKRZYNKA MIESZK.
- PRZYCISK DZWONKOWY
- PANEL DOMOFONOWY/WIDEDOMOFON.
- WYPUST OSWIETLENIOWY SUFITOWY
- WYPUST OSWIETLENIOWY ŚCIENNY
- GNIAZDO POJEDYNCZE
- 2 GNIAZDO PODWÓJNE
- O GNIAZDO DLA OKAPU NA WYSOKOSCI 2.2M
- ZM GNIAZDO DLA ZMYWARKI NA WYSOKOSCI 0.3M
- L GNIAZDO DO LODÓWKI NA WYSOKOSCI 0.3M
- P GNIAZDO DO PRALKI NA WYSOKOŚCI 1.4M
- KE PUSZKA PODTYNKOWA DLA KUCHENKI ELEKTRYCZNEJ NA WYSOKOSCI 0.3M
- K WYPUST JEDNOFAZOWY ZASILANIA KLIMATYZATORA
- GNIAZDO RTV/SAT
- GNIAZDO PODWÓJNE RJ45

UWAGI

1. Jeżeli na rzucie nie podano wysokości osprzęt montować
   - wypust oswietleniowy w łazience na wys. min 2,3m
   - łącznik oswietlenia, gniazda wtykowe oraz łącznik oswietlenia w lazience na wys. 1,15m
   - gniazda wtykowe, oraz gniazda przeznaczone do zasilania pralki, lodówki, zmywarki na wys. 0,3m
   - gniazdo wtykowe nad blatem roboczym w kuchni na wys. 1,05m
   - gniazdo wtykowe przeznaczone do zasilania okapu na wys. 2,2m
   - gniazda internetowe, telefoniczne, anlenowe RTV na wys. 0,3m na wspólnej ramce
   - wypust scienny oswietlenia na wys. 2,3m
2. Podane na rzucie wymiary wewnętrzne mają charakter orientacyjny
3. Podane oznaczenie okna: wymiar okna (wymiar otworu okiennego w świetle muru)
4. Podane oznaczenie drzwi: wymiar w swietle przejścia (wymiar w swietle muru)